Auto Koch GmbH
Auer Str. 25
83075 Bad Feilnbach

Hyundai SANTA FE 1.6 T-GDI Plug-In-Hybrid 6-Sitzer Blackli

Ehem. Neupreis*
~~70.130 ,-€~~

Ihre Ersparnis
34 %

Unser Angebotspreis:

54.990 ,-€

46.210,- € netto
19% MwSt ausweisbar

Fahrzeugnummer ro_ak_984e

Schnellinformationen

Fahrzeugart	Vorführfahrzeug	Klasse	SANTA FE
Kategorie	SUV/Geländewagen/Pickup	Hubraum	1598 cm³
Erstzulassung	02/2025	Außenfarbe	grau
Laufleistung	2500 km	Innenfarbe	Andere
Leistung	186 kW (253 PS)	Innenausstattung	Leder
Kraftstoffart	Benzin		
Getriebe	Automatik		

Auto Koch GmbH
+49 8066 / 9077-0
digitalkauf@autokoch.eu

Umwelt und Normen

Verbrauchs- und Emissionswerte nach WLTP-Standard

Energieverbrauch (kombiniert) in l/100 km:	7,5
CO_2-Emissionen (kombiniert) in g/km:	38,0
CO_2-Klasse:	B

Fahrzeugausstattung

ABS	Abstandstempomat
Alarmanlage	Allradantrieb
Android auto	Apple carplay
Berganfahrassistent	Bluetooth
Dachreling	ESP
Einparkhilfe	Einparkhilfe Kamera
Einparkhilfe Sensoren hinten	Einparkhilfe selbstlenkendes System
Fensterheber	Fernlichtassistent
Innenspiegel automatisch abbl.	Kindersitzbefestigung
Klimaautomatik	Klimaautomatik
Klimaautomatik 2 zonen	Led-Scheinwerfer
Led-Tagfahrlicht	Lederlenkrad
Leichtmetallfelgen	Lichtsensor
Lordosenstütze	Mittelarmlehne
Multifunktionslenkrad	Müdigkeitswarnsystem
Navigationssystem	Notbremsassistent
Notrufsystem	Pannenkitt
Regensensor	Reifendruckkontrollsystem
Schaltwippen	Servolenkung
Sitzheizung	Sitzheizung hinten
Spurhalteassistent	Spurwechselassistent
Start Stop Automatik	Tagfahrlicht
Tempomat	Touchscreen
Tuner oder Radio	USB
Verkehrszeichenerkennung	Wegfahrsperre
Zentralverriegelung	ambientes Licht
beheizbares Lenkrad	dab-radio
elektrische Heckklappe	elektrische Seitenspiegel
elektrische Sitzeinstellung	head-up display
induktionsladen Smartphones	volldigitales Kombiinstrument

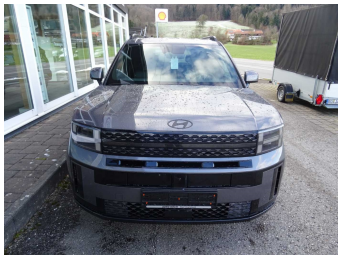

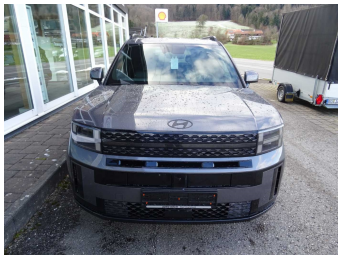
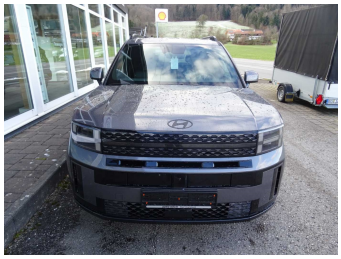

*Ehemaliger Neupreis (Unverbindliche Preisempfehlung des Herstellers am Tag der Erstzulassung)
** Die angegebenen Verbrauchs-und Emissionswerte wurden nach den gesetzlich vorgeschriebenen Messverfahren ermittelt. Am 1. Januar 2022 hat der WLTP-Prüfzyklus den NEFZ-Prüfzyklus vollständig ersetzt, sodass für nach diesem Datum neu typgenehmigte Fahrzeuge keine NEFZ-Werte vorliegen. Weitere Informationen zum offiziellen Kraftstoffverbrauch und den offiziellen spezifischen CO2-Emissionen neuer Personenkraftwagen können dem “Leitfaden über den Kraftstoffverbrauch,die CO2-Emission und den Stromverbrauch neuer Personenkraftwagen“ entnommen werden, der an allen Verkaufsstellen, bei der Deutsche Automobil Treuhand GmbH (DAT), Hellmuth-Hirth-Straße 1, 73760 Ostfildern-Scharnhausen, und unter https://www.dat.de/co2/ unentgeltlich erhältlich ist.

Weitere Informationen zum Fahrzeug und Finanzierung finden Sie auf unserer Homepage